

Aviso de Ciclón Tropical en el Océano Atlántico

No. Aviso: 3

Ciudad de México a 23 de Septiembre del 2016.

Emisión: 16:15h

Servicio Meteorológico Nacional, fuente oficial del Gobierno de México, emite el siguiente aviso:

Síntesis: LISA AHORA COMO DEPRESIÓN TROPICAL

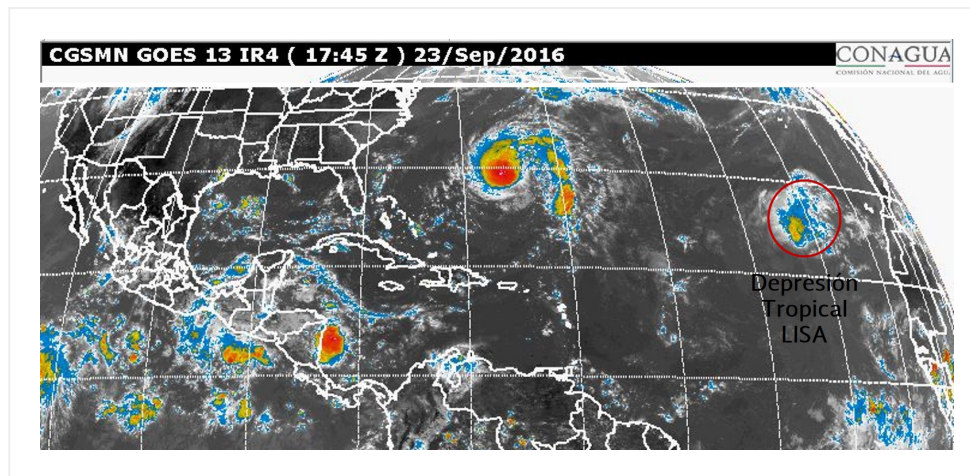

Situación Actual:

LISA ahora como Depresión Tropical en el océano Atlántico, al oeste-noroeste de las Islas Cabo Verde.

Condiciones Actuales		
Hora local (hora gmt)	16:00 (21:00 GMT)	
Ubicación del centro del ciclón	Latitud Norte: 22.5°	Longitud Oeste: 36.5°
Distancia al lugar más cercano	A 1,495 km al oeste-noreste de las Islas Cabo Verde., y a 5,170 km al este-noreste de Cancún, Q. Roo.	
Desplazamiento actual:	Noroeste (310°) a 11 km/h	
Vientos máximos [km/h]:	Sostenidos: 55 km/h	Rachas: 75 km/h
Presión mínima central [hpa]:	1009 hPa	
Comentarios adicionales	No afecta al país.	
Extensión en cuadrantes de radios de vientos y oleaje		

Condiciones Actuales

Extensión en cuadrantes de radios de vientos y oleaje

Oleaje 4 m	335 km NE	85 km SE	85 km SO	335 km NO
-------------------	-----------	----------	----------	-----------

PRONÓSTICO VALIDO AL DÍA/HORA LOCAL TIEMPO CENTRO	LATITUD NORTE	LONG. OESTE	VIENTOS [Km/h]	CATEGORÍA	UBICACIÓN (en km)
24/01h	23.4	38.0	55/75	Depresión Tropical	5,005 km al este-noreste de Cancún, Q. Roo., y a 5,025 km al este-noreste de Cabo Catoche, Q. Roo.
24/13h	24.4	40.1	45/65	Depresión Tropical	4,780 km al este-noreste de Cancún, Q. Roo., y a 4,795 km al este-noreste de Cabo Catoche, Q. Roo.
25/01h	26.0	42.0	45/65	Depresión Tropical	4,575 km al este-noreste de Cancún, Q. Roo., y a 4,590 km al este-noreste de Cabo Catoche, Q. Roo.
25/13h	27.9	42.3	45/65	Depresión Tropical	4,540 km al este-noreste de Cancún, Q. Roo., y a 4,550 km al este-noreste de Cabo Catoche, Q. Roo.

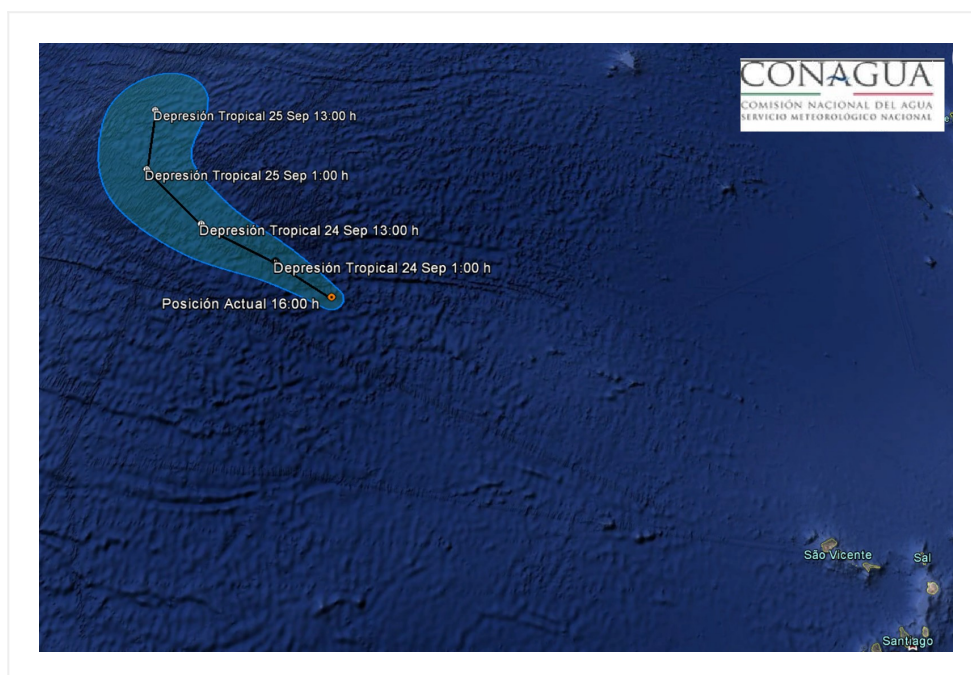

Trayectoria pronóstico de Depresión Tropical "LISA".

EL SIGUIENTE AVISO SE EMITIRÁ A LAS 10:15HRS TIEMPO DEL CENTRO O ANTES SI OCURREN CAMBIOS SIGNIFICATIVOS

Pronosticador: PATRICIA LÓPEZ

Revisó: OSCAR MONTOYA